

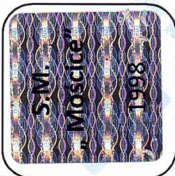

## IDENTYFIKATOR

Uprawniający do parkowania samochodu osobowego  
**POWSTAŃCÓW W-WY 6, MOŚCICKIEGO 32**



Spółdzielnia Mieszkaniowa „MOŚCICE”  
ul. Akacja 6, 33-101 Tarnów



## IDENTYFIKATOR CZASOWY

(od godz. 7.00 do 19.00)  
Uprawniający do parkowania samochodu osobowego  
**POWSTAŃCÓW W-WY 6, MOŚCICKIEGO 32**

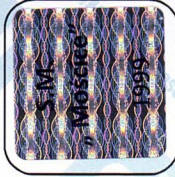

Spółdzielnia Mieszkaniowa „MOŚCICE”  
ul. Akacja 6, 33-101 Tarnów



## IDENTYFIKATOR SŁUŻBA TECHNICZNA SM „MOŚCICE”

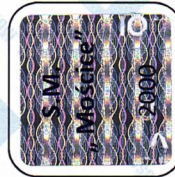

Spółdzielnia Mieszkaniowa „MOŚCICE”  
ul. Akacja 6, 33-101 Tarnów

Spółdzielnia Mieszkaniowa  
„MOŚCICE”  
33-101 Tarnów, ul. Akacja 6  
NIP 873-020-86-68 REGON 85007507

ZASTĘPCA PREZESA  
GŁÓWNA KSIĘGOWA

Krzyszyna Sajdak

PREZES

mgr inż. Stanisław Drelicharz